



## RESOLUCIÓN ADMINISTRATIVA

N° 528 -2023-GRA/GRS/GR-OERRHH

Visto el Expediente N° 3737818 con Documento N° 5893325, que se adjunta el Oficio N° 266-2023-GRA/GRSA/GR-DRSI-DRSI-ADM-PER. de fecha 10 de Julio del 2023, emitido por el responsable de los descuentos de la Red de Salud Islay, sobre la liquidación de Descuentos por Tardanzas e inasistencias del personal profesional y no profesional de su ámbito correspondiente al mes de Junio del 2023;

### CONSIDERANDO:

Que, el Decreto Legislativo 276 y su Reglamento aprobado por Decreto Supremo N° 005-90-PCM, establecen que todos los funcionarios y servidores deben cumplir con puntualidad y responsabilidad el horario establecido por la autoridad competente y las normas de permanencia interna de la entidad, cuyo incumplimiento origina los Descuentos respectivos que constituyen rentas del Fondo de Asistencia y Estímulo;

Que, el Decreto Supremo N° 057-86-PCM artículo 27°, concordante con la Resolución Directoral N° 010-92-INAP-DNP, y el Reglamento de Control de Asistencia y Permanencia del personal del Gobierno Regional de Arequipa aprobado por Resolución Ejecutiva Regional N° 041-2011-GRA/PR, de fecha 18 de Enero del 2011, modificado por las R.E.R.N° 089-2011-GRA/PR, de fecha 03 de Febrero del 2011 y R.E.R.N° 170-2011-GRA/PR, de fecha 08 de Marzo del 2011, establecen las condiciones para la Administración y determinación de los descuentos por tardanzas e inasistencias injustificadas del personal nombrado y contratado profesional y no profesional de la Salud;

Que, en cumplimiento de la normatividad pre-citada, la Red de Salud Islay ha elaborado la Liquidación de descuentos correspondiente al mes de Junio del 2023, cuya ejecución en planilla única de pago de haberes, resulta necesario autorizar;

De, conformidad con la Ley de Bases de Descentralización N° 27783 Decreto de Urgencia N° 030-98, Ley de Presupuesto N° 31638 del Sector Público para el año 2023, la Ley 27867 Ley Orgánica de Gobiernos Regionales modificada por la Ley N° 27902 y el Decreto Ley N° 22867 de Desconcentración Administrativa;

Estando a lo propuesto, informado y liquidado por la Dirección de la Red de Salud Islay y a lo visado por la Jefa de Oficina de la Oficina Ejecutiva de Recursos Humanos.



**SE RESUELVE:**

ARTICULO 1°.- Autorizar a la Responsable de la Unidad de Remuneraciones de la Oficina Ejecutiva de Recursos Humanos de la Gerencia Regional de Salud Arequipa, Unidad Ejecutora 400 Salud Arequipa, Pliego 443 Gobierno Regional Arequipa, Sector 99 Gobiernos Regionales, efectuar los descuentos por tardanzas e inasistencias injustificadas al personal nombrado y contratado profesional y no profesional de la Red de Salud Islay de la misma Unidad Ejecutora, Pliego y Sector, correspondiente al mes de JUNIO del 2023, de acuerdo a la liquidación de descuentos adjunta que en seis (05) folios, forma parte de la presente resolución.

ARTICULO 2°.- El descuento que demande el cumplimiento de la presente Resolución por un monto de: MIL CIENTO VEINTIDOS CON 66/100 Soles (S/.1,122.66) constituye rentas del Fondo de Asistencia y Estimulo de Dirección y Administración de la Gerencia Regional de Salud Arequipa, Unidad Ejecutora 400 Salud Arequipa, Pliego 443 Gobierno Regional, Sector 99 Gobiernos Regionales;

ARTICULO 3°.- El descuento dispuesto por la presente Resolución se aplicará en la Planilla Única de Pago de Haberes y Descuentos.

ARTICULO 4°.- Disponer que la Oficina de Recursos Humanos o quien haga sus veces, es la encargada de notificar la presente Resolución a la parte interesada y las instancias correspondientes dentro de los términos de Ley, bajo responsabilidad. Asimismo, realizar las coordinaciones con la Oficina de Estadística para la publicación de la Resolución y anexos en el Portal web institucional.

Dada en la Sede de la Gerencia Regional de Salud Arequipa, a los cuatro (..04) días del mes de Julio del año 2023

REGISTRESE Y COMUNIQUESE

GOBIERNO REGIONAL AREQUIPA  
GERENCIA REGIONAL DE SALUD  
DIRECCIÓN EJECUTIVA DE RECURSOS HUMANOS  
ABOG. JAIME PASTOR ORTIZ VELAZCO  
CAP 3636  
DIRECTOR EJECUTIVO DE RECURSOS HUMANOS

JUV/HQQ/MQA/jrh  
Descuentos/junio/Islay



R.A 528

## RELACION DE DESCUENTOS DE PERSONAL NOMBRADO POR TARDANZAS E INASISTENCIAS INJUSTIFICADAS

ESTABLECIMIENTO: RED DE SALUD ISLAY

CORRESPONDIENTE AL MES DE:

JUNIO

DEL 2023

PLAZA	DNI	APELLIDOS Y NOMBRES	CARGO	NIV	REMU	N°		DESCUENTOS SI.		TOTAL	lugar
						INASISTENCIAS	TARDANZAS	INASISTENCIAS	TARDANZAS		
163872	80159819	AGUIRRE CRUZ JOSE LUIS	CIRUJANO DENTISTA I	61	4.224,00	0	0	-	-	-	Alto Inclán
162224	41940882	ACARAPI SUACASAGA TEGGY	ENFERMERA/O	10	4.224,00	0	89	-	-	39,16	La Punta
159751	48977785	ALBERTO CAMACHO ROSARIO SANDRA	MEDICO I	15	6.134,00	0	0	-	-	-	La Punta
161890	29364639	ALE CRUZ GLADIS MORAIMA	NUTRICIONISTA IV	24	4.224,00	0	20	-	-	8,80	La Punta
160552	30832150	ALVIS SUPHO SANDRA ANTONIA	TEC. EN ENFERMERIA I	TC	2.625,00	0	0	-	-	-	Cocachacra
162235	41106960	APAZA RODRIGO ROCIO MARITZA	TEC. EN ENFERMERIA I	TF	2.563,00	0	21	-	-	5,61	La Punta
159712	4532496	APAZA ZELA YOLANDA ISABEL	TEC. EN ENFERMERIA I	TF	2.563,00	0	0	-	-	-	Cocachacra
162231	40406709	AROSQUIJA LANZA HEIDY KELLY	ODONTOLOGO	61	4.224,00	0	32	-	-	14,08	La Punta
160185	29230214	ASENCIO CASTILLO GRACIELA PASTORA	ENFERMERA/O II	11	4.710,00	0	0	-	-	-	Cocachacra
	70398575	BARRIGA CANO STEFANI ANGGIE	MEDICO	CONT	5.831,00	0	0	-	-	-	Alto Inclán
161022	29718490	BEGAZO RIVERA VIRGINIA ROSARIO	OBSTETRA	1	4.224,00	0	9	-	-	3,96	La Punta
160175	29442852	BEISAGA ZEVALLOS MIRIAM	OBSTETRA II	2	5.360,00	0	0	-	-	-	Alto Inclán
163985	40091505	BEJARANO DIAZ FELIX ANTONIO	MEDICO ESPECIALISTA	CONT	7.404,00	0	0	-	-	-	Alto Inclán
160508	45203688	BELTRAN OBANDO FABRICIO RODRIGO	MEDICO	15	6.134,00	0	0	-	-	-	Alto Inclán
159711	30827072	BENAVIDES BENAVENTE MARITZA BUENAVENTURA	TEC. SANITARIO AMBIENTAL I	TC	2.625,00	0	0	-	-	-	Alto Inclán
159708	29285184	BENAVIDES NUÑEZ DORIS EUFEMIA	ENFERMERA/O - 14	14	7.386,00	0	0	-	-	-	Alto Inclán
161898	30831743	CALLO HUANCA GUADALUPE	TEC. EN LABORATORIO I	TF	2.563,00	0	25	-	-	6,67	Alto Inclán
160634	40183881	CALLO MAMANI ANA SOLEDAD	TECNICO/A ADMINST. I	TD	2.363,01	0	55	-	-	13,54	Dirección
160539	30822944	CAMARGO PEREIRA NARCISO	TEC. EN ENFERMERIA I	TC	2.625,00	0	0	-	-	-	Alto Inclán
160850	30841420	CARBAJAL DIAZ JUAN CARLOS	AUXILIAR ASISTENCIAL	AD	2.366,00	0	0	-	-	-	Cocachacra
160089	42241363	CARDENAS APAZA ALEXANDER	MEDICO I	15	6.134,00	0	189	-	-	-	Alto Inclán
161888	29542390	CARDENAS CASTRO SONIA MARIBEL	OBSTETRA	1	4.224,00	0	3	-	-	1,32	Cocachacra
162226	42167591	CARRASCO ROSSEL JUNIOR ALFREDO	MEDICO I	15	6.134,00	0	0	-	-	-	Matarani
164004	40124607	CARI QUISPE BENITA IRENE	TEC. EN ENFERMERIA	TF	2.405,00	0	0	-	-	-	La Punta
161893	29679974	CASQUINA PAREDES ERIKA DIANET	PSICOLOGO	81	4.224,00	0	0	-	-	-	Alto Inclán
163975	41087817	CERNA BLANCO NOELIA ELIZABETH	ODONTOLOGO/A	1	4.224,00	0	0	-	-	-	Matarani
161416	42322832	CCOQUIRA RAYAN YALITZA	OBSTETRA I	1	4.224,00	0	184	-	-	80,96	Matarani
160550	30838935	CERDEÑA PAEZ JULIA ELENA	ENFERMERA/O	10	4.224,00	0	5	-	-	2,20	Cocachacra
161648	29558250	CHAHUARA CCANCAPA WALTER ODILON	BIOLOGO IV	24	4.224,00	0	18	-	-	7,92	La Punta
160684	29423033	CHAMBI DAZA JACKELINE	OBSTETRA I	1	4.224,00	0	0	-	-	-	Cocachacra
161037	30840029	CHAVEZ CARCASI ROSA POMPEYA	AUXILIAR ASISTENCIAL	AD	2.526,00	0	0	-	-	-	Dirección
160542	30827226	CHAVEZ LEON LAURA GRACIELA	TEC. EN ENFERMERIA I	TC	2.625,00	0	0	-	-	-	Alto Inclán
161031	40509354	CHAVEZ TITO YADYRA LENY	TECNICO/A ADMINST. I	TD	1.075,00	0	10	-	-	1,12	Cocachacra
161420	29579613	CHIRINOS LLERENA WILBERT LEONEL	ODONTOLOGO	61	3.782,00	0	0	-	-	-	La Curva
	72212670	CHIRINOS RIVERA JUDITH DANIELA	TECNICO/A ADMINST. I	CONT	1.072,32	0	8	-	-	0,89	Dirección
163991	42377619	COAQUIRA QUISPE CINTHYA	TEC EN ENFERMERIA	TF	2.405,00	0	23	-	-	5,76	La Punta

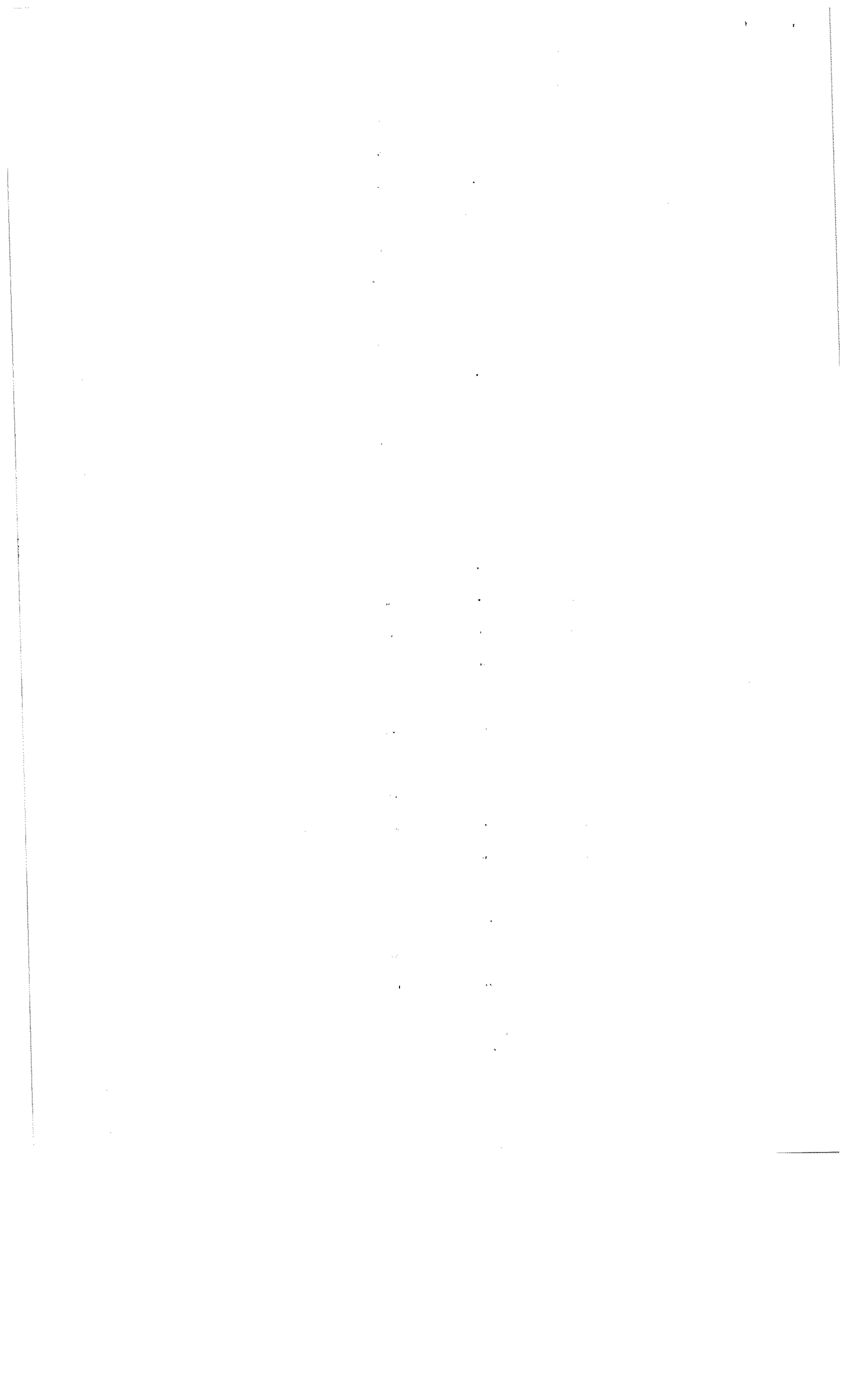



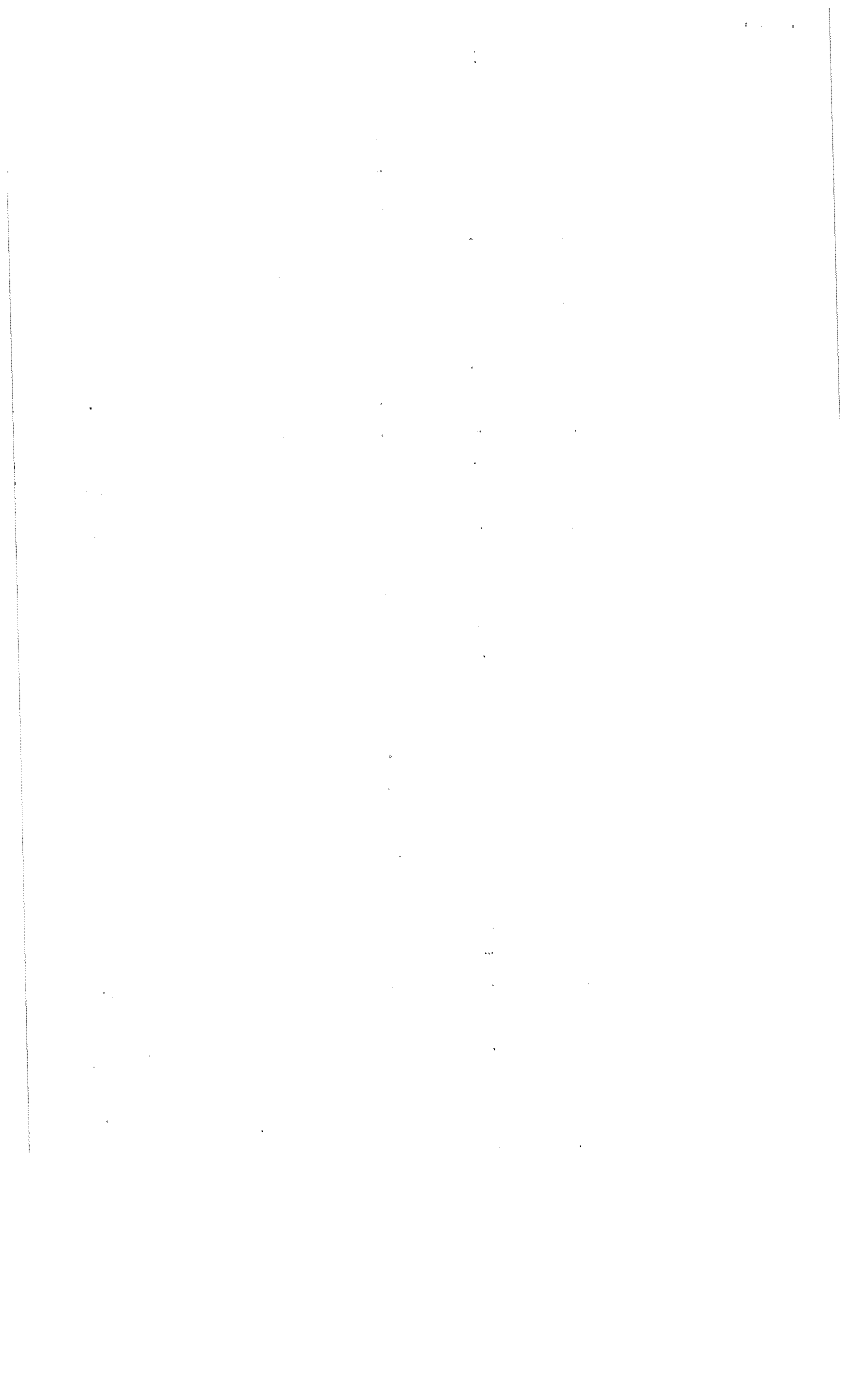



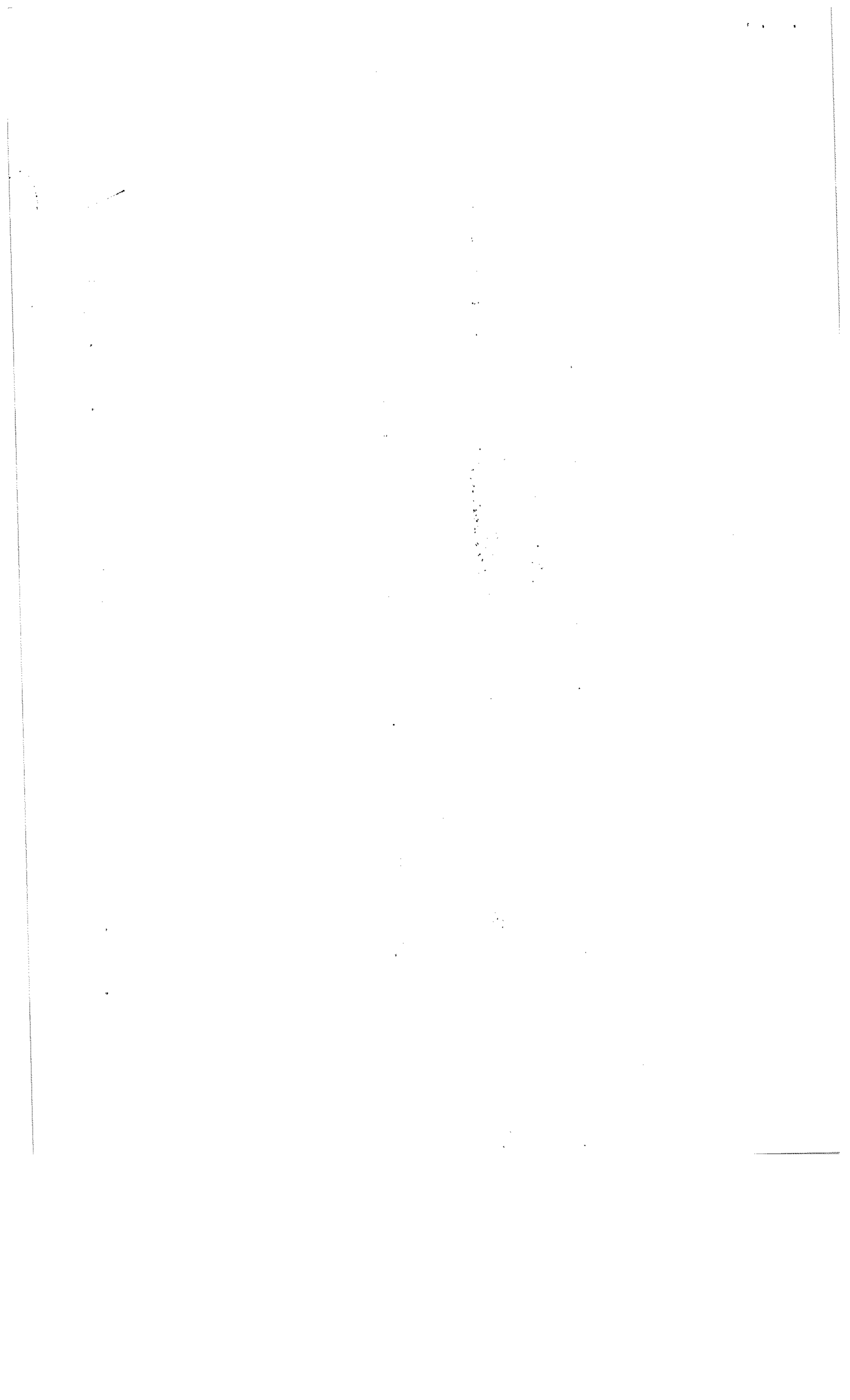

R.P. 528

160857	30826180	VALENZUELA CHACON MAXIMO CESAR	TEC. SANITARIO AMBIENTAL I	TB	2,645.00	0	7	-	1,93	1,93	Cocachaca
160543	30832506	VALERIANO PACHARI VIVIANA NIEVES	TEC. EN ENFERMERIA I	TC	2,645.00	0	0	-	-	-	Alto Inclin
163974	30835746	VARGAS VENTURA YOLANDA	TEC EN ENFERMERIA	TF	2,405.00	0	1	-	0,25	0,25	Cocachaca
160172	29261377	VASQUEZ TOLEDO EDITH CECILIA	OBSTETRA	2	4,710.00	0	0	-	-	-	Alto Inclin
161030	40572321	VILCA GALLEGOS CAROLINA RUBI	ASISTENTE /A TECNICO/A SECRETARIAL	TF	2,330.30	0	93	-	22,57	22,57	Dirección
161019	30832414	VILCA GALLEGOS IVONNE IRINA	BIOLOGO IV	24	4,224.00	0	0	-	-	-	Alto Inclin
160688	30854463	YANA HUACASI JUAN	TECNICO ASISTENCIAL	TD	2,446.00	0	103	-	26,24	26,24	La Punta
161690	30843242	ZAPANA CALCINA EDDY PABLO	MEDICO	15	6,134.00	0	0	-	-	-	Alto Inclin
159726	30847177	ZAVALAGA ZAVALAGA JORGE ABELARDO	TECNICO/A SANITARIO AMBIENTAL I	TA	2,665.00	0	0	-	-	-	FI Arenal
161013	40191686	ZEVALLLOS CHIRINOS DE VIZCARRA LUZMILA LIZETT	EGP. ADMINIST. II	PF	2,558.99	0	49	-	13,06	13,06	Dirección
164005	42470504	ZUÑIGA ALIAGA MAYRA	TEC EN ENFERMERIA	TF	2,405.00	0	0	-	-	-	Cocachaca
163984	42105834	ZUÑIGA CARCASI, LEINA YENESSI	ENFERMERA	10	4,224.00	0	27	-	11,88	11,88	Matarani
								<b>TOTAL</b>		<b>1.122,66</b>	

Elabor. AGR

GOBIERNO REGIONAL DE AREQUIPA  
GERENCIA REGIONAL DE AREQUIPA  
RED DE SALUD ISLAY

TEC. ENF. GOMEZ RODRIGUEZ ALLISON  
RESP. DE CONTROL Y ASISTENCIA

GOBIERNO REGIONAL DE AREQUIPA  
GERENCIA REGIONAL DE SALUD AREQUIPA  
REDE DE SALUD ISLAY

Bach. Ing. Weather Daniel Flores Pirngo  
RESP. DE RECURSOS HUMANOS

Handwritten text, possibly a signature or date, located in the center of the page.